

Nom : .....  
Prénom : .....  
Numéro d'ordre : .....  
Classe : .....

## Contrôle 1 : 3AC

Prof : Erazi  
Azzeddine

La note :

### Restitution des connaissances (8p)

#### 1. Définir les termes suivants : (1p)

[www.coursfacile.com](http://www.coursfacile.com)

Sensibilité Consciente	
Fibre Musculaire	

#### 2. Répondre par vrai ou faux aux propositions suivantes (2p)

- L'élasticité du muscle squelettique est limitée .....
- Le cerveau est composé d'une matière grise interne, et une matière blanche externe ...
- la plaque motrice est une zone de contact entre le neurone et les fibres musculaires ....
- L'encéphale est constitué du cerveau, du cervelet et du bulbe rachidien .....

#### 3. légènder le schéma suivant : (2p)

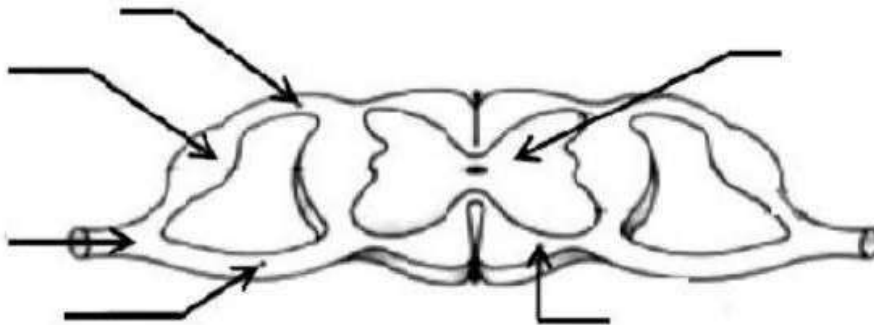

Titre : .....

#### 4. Mettre en ordre chronologique les actions suivants du reflexe médullaire (2p)

- ☐ Le transfert de l'influx sensitif vers la moelle épinière.
- ☐ La transformation de l'influx nerveux sensitif en influx nerveux moteur
- ☐ La naissance de l'influx nerveux sensitif au niveau de la peau.
- ☐ Le transfert de l'influx nerveux moteur de la moelle épinière au muscle.

#### 5. Citer deux exemples de dangers qui menacent le système musculaire : (1p)

- .....

**Exercice 1**

[www.coursfacile.com](http://www.coursfacile.com)

Lors d'un match des courses de chevaux, Ahmed est tombé de son cheval et n'a pas pu de bouger sa jambe droite (Paralysie de cette jambe).

**1. proposer une hypothèse pour expliquer la paralysie de la jambe d'Ahmed. 1p**

Pour déterminer la cause de cette paralysie, le médecin a effectué les contrôles diagnostiques suivants:

**Le Premier diagnostic** : le médecin a frappé avec un marteau sur la rotule de la jambe droite d'Ahmed, la jambe droite a rapidement réagit.

**A partir de ce diagnostic :**

**2. Déterminer la nature de cette activité nerveuse 2p**

**3. Dédire les organes qui ne sont pas endommagés dans cet accident 2p**

**Le deuxième diagnostic** : En utilisant une technique précise, il a été révélé des dommages dans la zone A sur le cerveau d'Ahmed (voir le doc. ci-contre).

**4. Dédire la cause de paralysie de la jambe d'Ahmed 2p**

**5. Expliquer la paralysie de la jambe droite et pas de la Jambe gauche 1p**

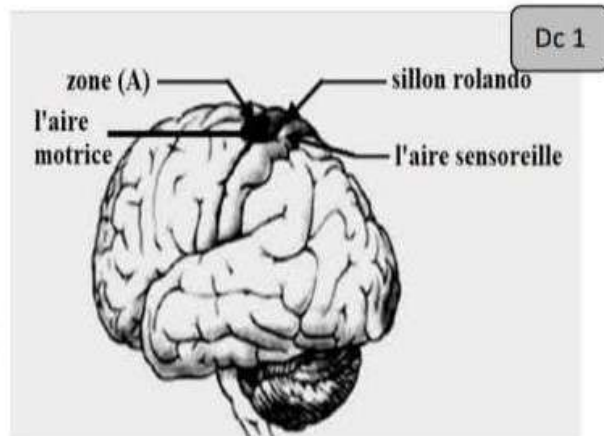

Dc 1

**Hémisphère gauche du cerveau**

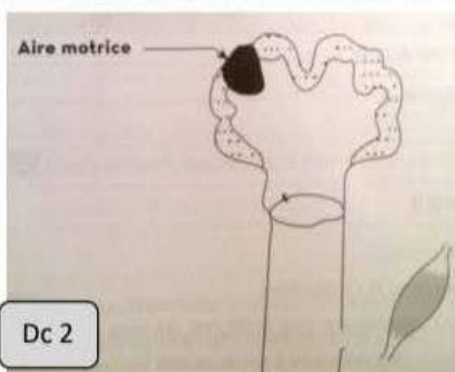

**6. Tracer sur le document 2 le trajet de l'influx nerveux en cas d'une personne saine 2p**

Pour déterminer les propriétés du muscle on réalise les expériences suivantes sur un muscle isolé avec son nerf

**1. Dégager deux propriétés issues de ces expériences 1p**

Expériences	Résultats
A : excitation du muscle	<u>Contraction</u>
B : excitation du muscle par le nerf	<u>Contraction</u>

**2. A partir de l'expérience B donner le rôle du nerf sciatique 1p**